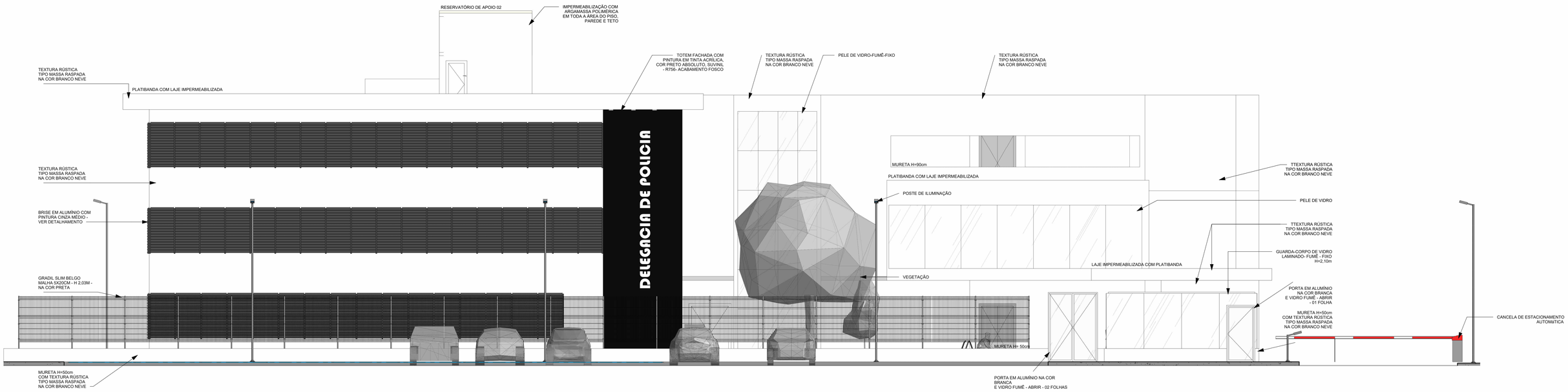

DELEGACIA- FACHADA 1

ESCALA 1 : 75

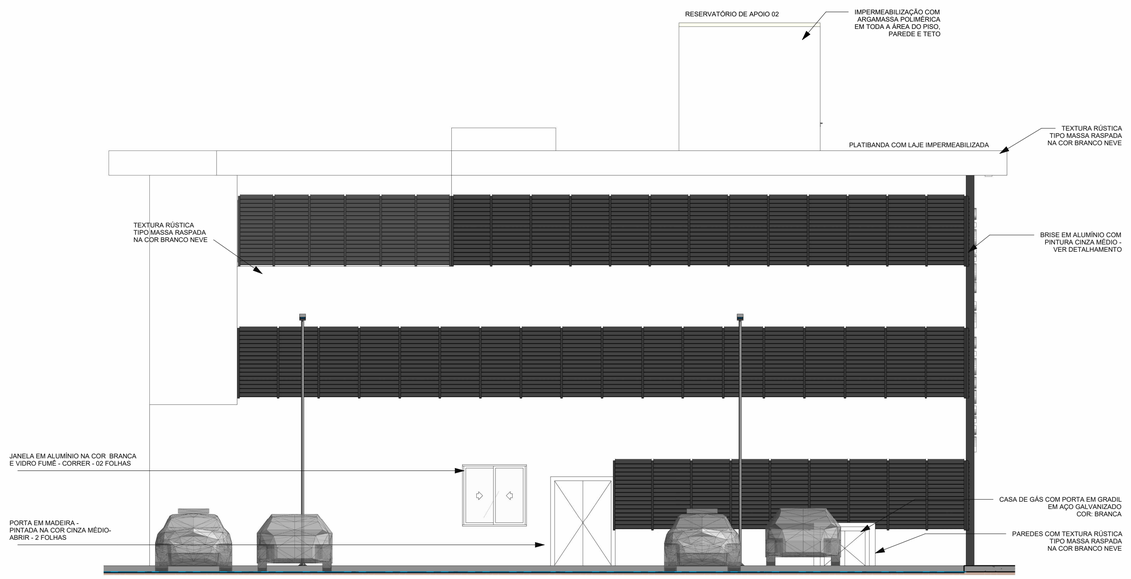

DELEGACIA- FACHADA 2

ESCALA 1 : 75

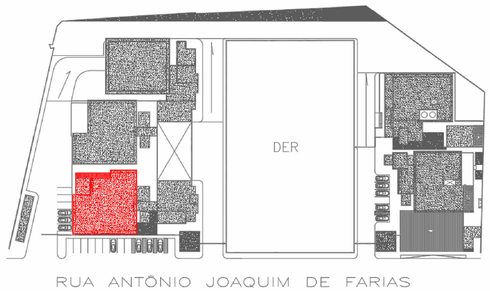

DELEGACIA - PRANCHA 08/42 A 14/42

gov.br Documento assinado digitalmente
FABIANA LIMA DOS SANTOS
Data: 18/03/2024 22:20:37-0300
Verifique em https://validar.iti.gov.br

SECRETARIA DE ESTADO DA SEGURANÇA PÚBLICA

SERGIPE GOVERNO DO ESTADO

DIVISÃO DE ENGENHARIA
PREÇA TOBIAS BARRETO, nº 20, BAIRRO SÃO JOSÉ - CEP 49050-220 ARACAJU/SE
TELS: (79)3216-5454/(79)8851-9337

TIPO DE PROJETO:
PROJETO ARQUITETÔNICO EXECUTIVO DA CONSTRUÇÃO DO CENTRO INTEGRADO DE SEGURANÇA PÚBLICA (CISP) EM NOSSA SENHORA DA GLÓRIA

N° DA PRANCHA
13/42

ASSUNTO:
DELEGACIA E ÁREA COMUM - FACHADAS 1, 2 E 3

ENDEREÇO:
RUA ANTÔNIO JOAQUIM FARIAS, S/N, CENTRO - NOSSA SENHORA DA GLÓRIA/SE

AUTOR DO PROJETO:
FABIANA LIMA DOS SANTOS

RESPONSÁVEL TÉCNICO:
FABIANA LIMA DOS SANTOS
CREA/CAU: A374784

ESCALA: 1 : 75
DATA: DEZ /2023
DESENHISTA: MARLA JULLIANE ÁVILA DE FARIAS CARVALHO